

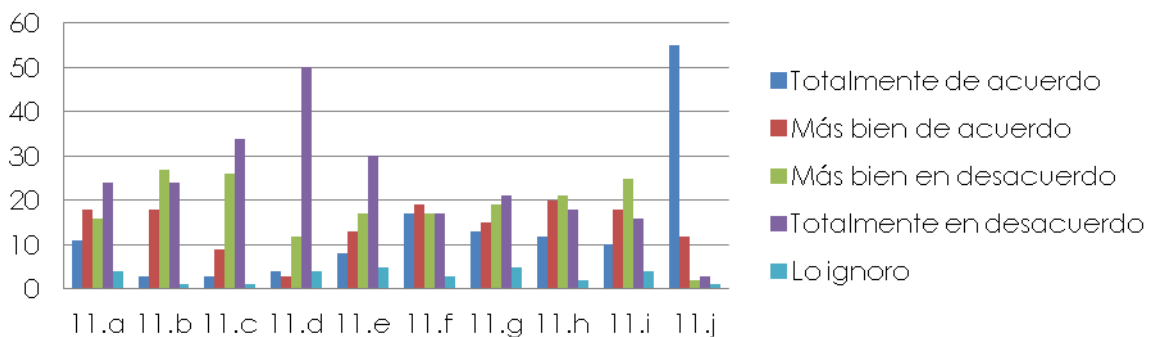

11.- Por favor, indique cuan de acuerdo o en desacuerdo está con los siguientes enunciados:

- a) Para poder proteger el medioambiente se necesita que haya desarrollo económico
- b) Me parece bien que se instalen industrias y que utilicen los recursos naturales si con ello se logran más cupos de empleos.
- c) Las personas tenemos derecho a utilizar todos los adelantos que proporciona la tecnología, aunque al hacerlo estemos deteriorando, sin querer el medio ambiente.
- d) El deterioro del medioambiente es un mal menor en el progreso económico.
- e) El crecimiento económico es siempre perjudicial para el medioambiente.
- f) En la Naturaleza reinaría la paz y la armonía si los seres humanos dejaran de intervenirla.
- g) La humanidad tiene que impedir los progresos y avances tecnológicos que, aún proporcionando ciertos beneficios, impliquen peligros graves para el medio ambiente mundial.
- h) Con la tecnología actual no se puede mantener el ritmo de desarrollo económico, sin perjudicar el medioambiente.
- i) Para proteger el medio ambiente es necesario reducir nuestro consumo y nivel de vida.
- j) La protección del medio ambiente requiere de normas muy rigurosas y una fiscalización activa.

Pregunta N°11



Pregunta N°11

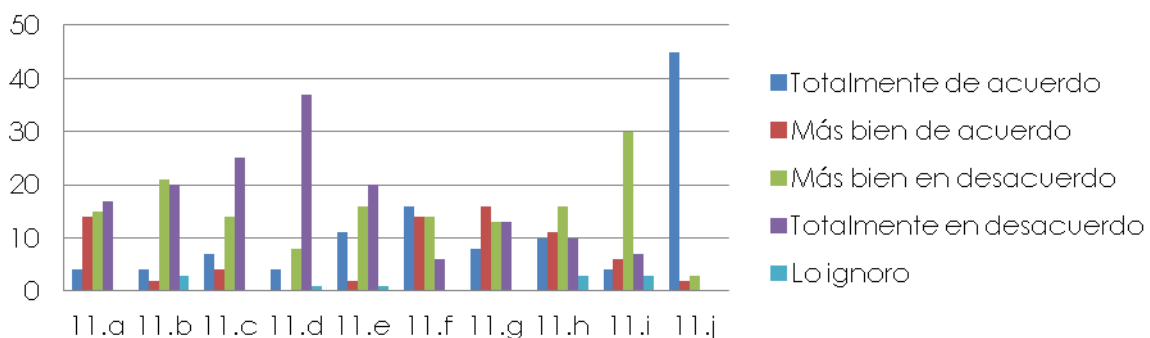



Análisis

11.a Los funcionarios en la encuesta aplicada para la obtención de la básica y en la encuesta aplicada para la obtención de la fase de excelencia coinciden con una leve tendencia a estar totalmente en desacuerdo en que para poder proteger el medioambiente se necesita que haya desarrollo económico

11.b Los funcionarios en la encuesta aplicada para la obtención de la básica y en la encuesta aplicada para la obtención de la fase de excelencia coinciden con una leve tendencia a estar mas bien en desacuerdo en que les parece bien que se instalen industrias y que utilicen los recursos naturales si con ello se logran más cupos de empleos.

11.c Los funcionarios en la encuesta aplicada para la obtención de la básica y en la encuesta aplicada para la obtención de la fase de excelencia coinciden con una tendencia a estar totalmente en desacuerdo en que, las personas tenemos derecho a utilizar todos los adelantos que proporciona la tecnología, aunque al hacerlo estemos deteriorando, sin querer el medio ambiente.

11.d Los funcionarios en la encuesta aplicada para la obtención de la básica y en la encuesta aplicada para la obtención de la fase de excelencia coinciden con una alta tendencia a estar totalmente en desacuerdo en que, el deterioro del medioambiente es un mal menor en el progreso económico.

11.e Los funcionarios en la encuesta aplicada para la obtención de la básica y en la encuesta aplicada para la obtención de la fase de excelencia coinciden con una tendencia mas marcada en la primera encuesta a estar totalmente en desacuerdo en que, el crecimiento económico es siempre perjudicial para el medioambiente.

11.f Los funcionarios en la encuesta aplicada para la obtención de la básica y en la encuesta aplicada para la obtención de la fase de excelencia coinciden en estar totalmente de acuerdo y en mas bien de acuerdo con que en la Naturaleza reinaría la paz y la armonía si los seres humanos dejaran de intervenirla.



11.g Los funcionarios en la encuesta aplicada para la obtención de la básica responden levemente en mayoría estar totalmente desacuerdo en que, con la tecnología actual no se puede mantener el ritmo de desarrollo económico, sin perjudicar el medioambiente, sin embargo en la encuesta aplicada para la obtención de la fase de excelencia una leve mayoría responde estar mas bien en acuerdo en que con la tecnología actual no se puede mantener el ritmo de desarrollo económico, sin perjudicar el medioambiente.

11.h Los funcionarios en la encuesta aplicada para la obtención de la básica y en la encuesta aplicada para la obtención de la fase de excelencia coinciden levemente inclinado a estar mas bien en desacuerdo en que para proteger el medio ambiente es necesario reducir nuestro consumo y nivel de vida, sin embargo en la encuesta aplicada para la obtención de la básica un porcentaje no menor considera estar mas bien de acuerdo con en que para proteger el medio ambiente es necesario reducir nuestro consumo y nivel de vida

11.j Los funcionarios en la encuesta aplicada para la obtención de la básica y en la encuesta aplicada para la obtención de la fase de excelencia coinciden mayoritariamente en estar totalmente de acuerdo en que la protección del medio ambiente requiere de normas muy rigurosas y una fiscalización activa.



12.- se presenta la siguiente situación: Existe un conflicto entre una empresa y una(s) comunidad(es) local(es) producto del uso o futura explotación que desea hacer la empresa sobre un determinado recurso

- a) El estado debe mantenerse al margen del conflicto, porque es un asunto entre privados y el Estado solo debe cautelar por el cumplimiento de la normativa ambiental y el orden público.
- b) El estado debe desarrollar mecanismos que permitan que tanto la empresa como la comunidad afectada, logren acuerdos vinculantes para una utilización equilibrada de los recursos en disputa.
- c) El estado debe intervenir y favorecer la iniciativa privada porque con ello se fomenta el desarrollo y la riqueza de la localidad y del país.
- d) El Estado debe, por sobre todo, procurar por la protección de los recursos naturales y de las comunidades locales, aunque esto signifique prohibir el funcionamiento de determinada empresa.

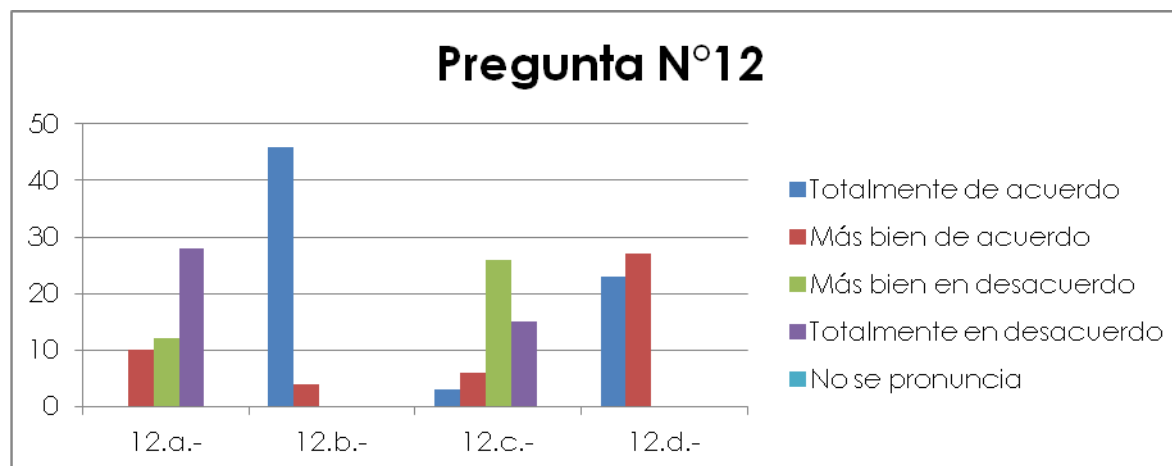
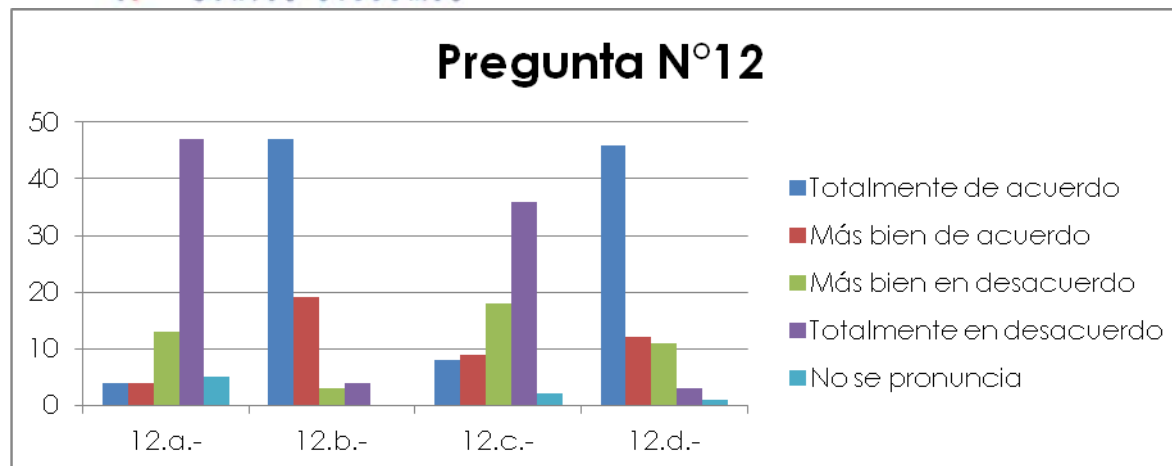



Análisis

12.a Los funcionarios en la encuesta aplicada para la obtención de la básica y en la encuesta aplicada para la obtención de la fase de excelencia coinciden en estar totalmente en desacuerdo con que el estado debe mantenerse al margen del conflicto, porque es un asunto entre privados y el Estado solo debe cautelar por el cumplimiento de la normativa ambiental y el orden público. La respuesta de la encuesta aplicada en la obtención de la fase básica tiene una tendencia mayor a estar en totalmente en desacuerdo que el encuesta aplicada en la obtención de la fase de excelencia.

12.b Los funcionarios en la encuesta aplicada para la obtención de la básica y en la encuesta aplicada para la obtención de la fase de excelencia coinciden en estar totalmente de acuerdo, con que el estado debe desarrollar mecanismos que permitan que tanto la empresa como la comunidad afectada, logren acuerdos vinculantes para una utilización equilibrada de los recursos en disputa.

12. c Los funcionarios en la encuesta aplicada para la obtención de la básica responden con tendencia a estar totalmente en desacuerdo con que el estado debe intervenir y favorecer la iniciativa privada porque con ello se fomenta el desarrollo y la riqueza de la localidad y del país, en la encuesta aplicada para la obtención de la excelencia responden con tendencia a estar mas bien en desacuerdo con que el estado debe intervenir y favorecer la iniciativa privada porque con ello se fomenta el desarrollo y la riqueza de la localidad y del país.

12.d Los funcionarios en la encuesta aplicada para la obtención de la básica responden con tendencia a estar totalmente de acuerdo con que el Estado debe, por sobre todo, procurar por la protección de los recursos naturales y de las comunidades locales, aunque esto signifique prohibir el funcionamiento de determinada empresa, en la encuesta aplicada para la obtención de la excelencia responden con tendencia a estar más bien estar de acuerdo con que el estado debe, por sobre todo, procurar por la protección de los recursos naturales y de las comunidades locales, aunque esto signifique prohibir el funcionamiento de determinada empresa.